

CORTE 6-6

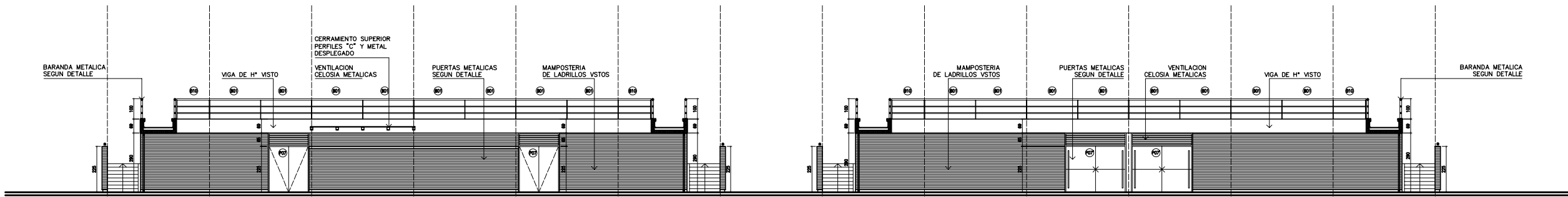

CORTE 8-8

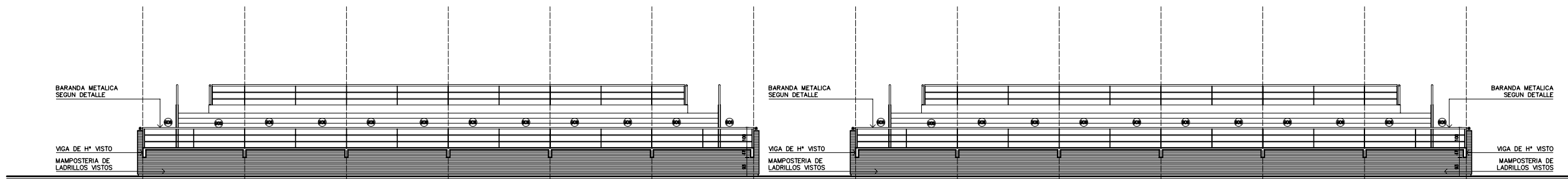

VISTA OESTE

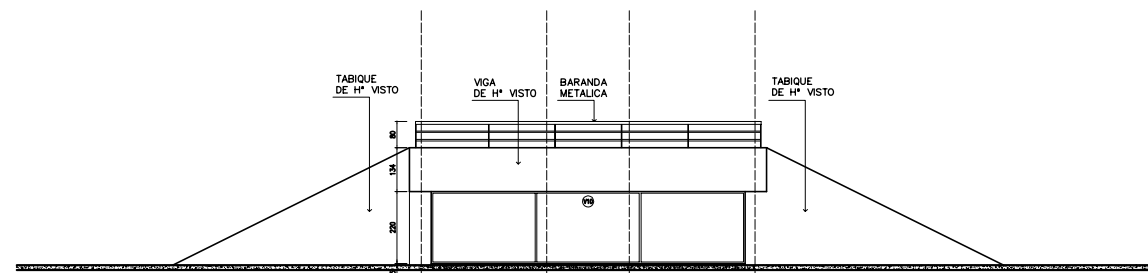

VISTA SUR

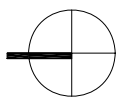

INFORMACION PRELIMINAR
PLANO NO APTO
PARA CONSTRUIR

MUNICIPALIDAD DE ROSARIO		OBRA: ESTADIO "JORGE NEWBERY"		A08
SECRETARIA DE PLANEAMIENTO		PLANO: PATINODROMO- EDIFICIO DE SERVICIOS		
DIRECCION GRAL. DISEÑO DE LA VIA PUBLICA Y DEL EQUIPAMIENTO COMUNITARIO		ARQUITECTURA CORTES Y VISTAS		REVISION: 00
DPTO. DE DISEÑO DEL EQUIPAMIENTO COMUNITARIO		RELEVAMENTO:	PROYECTO:	FECHA: Nov 2013
PROYARQ@ROSARIO.GOV.AR		RELEVAMENTO:	PROYECTO:	ESCALAS: 1:125